

Stadtrallye Palma de Mallorca

Inspiration und Geschichte



Stadtbummel durch die historische Innenstadt

Dauer: 2-3 Stunden | Streckenplan s. unten

Route als Fußgänger virtuell erfahren bei [maps.google](https://maps.google.com)

Über 10 Fragen musst du gehen. Das Lösungswort besteht aus 10 Buchstaben und ist ein aufgetakeltes Wohnviertel in der Bucht von Palma mit langer Fischtradition.

[Alle Fotos anklicken zum vergrößern](#)



Unser Rundgang beginnt an der Tourist-Info, Casa Sollerica, Passeig Born, am Plaça Rei Joan Carles (= vorletzte Haltestelle der Busse, die von Arenal kommen); schönes Haus mit Innenhof, kostenlose Infos, Kunstausstellung, Toiletten und freier Eintritt!

Frage 1: Der Obelisk in der Mitte des Platzes wird von gepanzerten Reptilien getragen. Es handelt sich um vier _ _ _ _ _
Bitte den vorletzten Buchstaben vormerken

Weiter über Passeig Born und Plaça Reina Richtung Küste und hierbei der Stadtmauer folgen.

Am Schwanenteich links ab, am Fuße der Stadtmauer zur Künstlerplattform Ses Voltes, links aufwärts Richtung Haupteingang Kathedrale.

Frage 2: Auf dem Weg zur Kathedrale muss man 37mal das Bein heben. Derartige Absätze heißen _ _ _ _ _
Gesucht wird der erste Buchstabe.

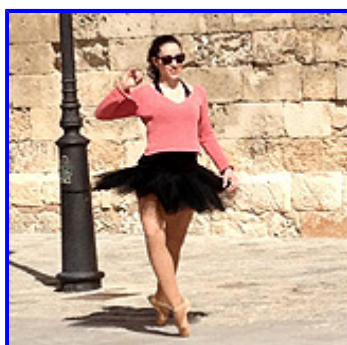

Die Kathedrale ist das architektonische Highlight von Palma und verbreitet einen heiteren, fast verspielten Eindruck. Leichtfüßig tänzeln wir entlang der Außenfassade und erreichen via Carrer Mirador den Bischofspalast (Palau Episcopal).

Frage 3: Was steht über dem Eingang zum Bischofspalast in lateinischer Sprache? _ _ _ _ _
Gesucht wird der erste Buchstabe.

Links Carrer Palau, rechts Carrer St.Pere Nolasc oder einfach den Schildern folgen: "Banys Arabs"

Freie Einkehr im Bischofsgarten (Jardin del Bisbe); eine Oase der Gelassenheit; über dem Portal eine Inschrift mit dem Baujahr

Frage 4: Mit welchem lateinischen Zusatz wurden früher die Jahreszahlen ergänzt? _ _ _ _ _
Gesucht wird der vierte Buchstabe.

Falls Bischofsgarten über Mittag geschlossen, einfach weiter zu den Arabischen Bädern (Eintritt 2 €), die auf das 10.Jahrhundert zurückgehen: harmonische Backstein-Architektur mit Kuppeln und Gewölben und einer faszinierenden Gartenanlage.





Weiter via Carrer del Pare Nadal zur Plaça Sant Francesc. Hier stoßen wir auf den Franziskanermönch Junipero Serra, der 1713 in Petra auf Mallorca geboren wurde und in der Neuen Welt als Missionar Karriere gemacht hat.

Frage 4: Welche Stadt in Kalifornien wurde nach Fray Junipero Serra benannt?
 ----- Gesucht wird der fünfte Buchstabe.

Weiter via Can Troncoso zur Plaça Josef Maria Quadrado, wo CENTRAL PALMA, eine preiswerte Herberge zum Boxenstopp einlädt.

Frage 5: Wie lautet die englische Bezeichnung einer derartigen Herberge? _ _ _ _ _
 Gesucht wird der vierte Buchstabe.



Ohne die Plaça Quadrado zu überqueren, biegen wir noch vor der Jugendherberge links in die CAN SAVELLA, erste rechts SAMARITANA, erste links CAN SANC mit der Horchateria y Chokolateria CA'N JUAN, einstiger Eislieferant in Palma, der aus Eistunneln in den Bergen sein Rohmaterial bezog. Unbedingt das Mandeleis probieren und auch die "Quartos" sind nicht zu verachten.



Frage 6: Aus welchem Teig sind die berühmten Quartos in der Eisdiele am Carrer Sanç? _ _ _ _ _
 zweiter oder sechster Buchstabe

Am Ende der Straße rechts ab bis Plaça D'EN COLL, einer der schönsten Plätze der Stadt; an der linken, hinteren Ecke in den Carrer Syndicat einbiegen und nach wenigen Metern links einschwenken auf die Plaça Major, früher Kloster und Inquisitionszentrale (bis 1820), nach dem Abriss ein rechteckig geschnittener Marktplatz in der Oberstadt, heute Tummelplatz für Musiker, Gaukler und Touristen.

Wir überqueren den Platz in Längsrichtung, steigen am Ende links über eine Treppe herunter in die Unterstadt und erreichen an der Plaça Weyler das ehemalige Grand Hotel, ein prächtiges Jugendstilgebäude, heute ein Kulturzentrum, das von der katalanischen Sparkasse gesponsort wird.



Frage 6: Name der Stiftung?
 Fundacion la _ _ _ _ _
 zweitletzter Buchstabe

Auf der anderen Straßenseite die berühmte Konditorei FORN DES TEATRE

Frage 7: Welche Pflanzen sind im Eingangsportal abgebildet? Getreide und _ _ _ _ drittletzter Buchstabe

Ende der Tour am Ausgangspunkt Plaça Joan Carles: Vor dem Brunnen warten wir neben der Haltestelle auf den Bus; entweder im renommierten Café Bosch oder ganz profan bei McCafe.



Beim abschließenden Blick auf die Spitze des Obeliskens erblicken wir ein geflügeltes Tier, das auch im Stadtwappen vertreten ist.

Frage 7: Wie heißt das Wappentier von Palma?
 Es ist eine _ _ _ _ _ zweiter Buchstabe

Das Lösungswort heißt somit: _ _ _ _ _

catalá	castillano	deutsch
Carles	Carlos	Karl
carrer	calle	Straße
Jaume	Jaime	Jakob
major	mayor	groß
parc	parque	Park
plaça	plaza	Platz
platja	playa	Strand
porto	puerto	Hafen

Sprachtipps für Navigatoren

Die Balearischen Inseln sind eine autonome Region innerhalb Spaniens mit zwei Amtssprachen:

1. "Castilliano", was international auch als Spanisch bezeichnet wird.
2. "Catalá" = katalanisch mit mallorquinischen Besonderheiten.

Navigation

Hier ist grundsätzlich die regionale Bezeichnung maßgeblich. Wer "El Arenal" in sein Navi eintippt, erhält einen Ort in der Nähe von Madrid. Wer den legendären Badeort in der Bucht von Palma sucht, muss die mallorquinische Bezeichnung "S'Arenal" eingeben.

Aussprache

- Das **Doppel-L** (z.B. Mallorca) wird in beiden Sprachen wie ein deutsches "J" gesprochen. Ausnahmen werden durch einen Bindestrich gekennzeichnet, z.B. paral-lel.

- Das **J** (z.B. Juan) wird im Katalanischen weich gesprochen, wie im englischen "John", während die Spanier den harten Kehllaut bevorzugen, wie im deutschen "lachen".

Streckenplan

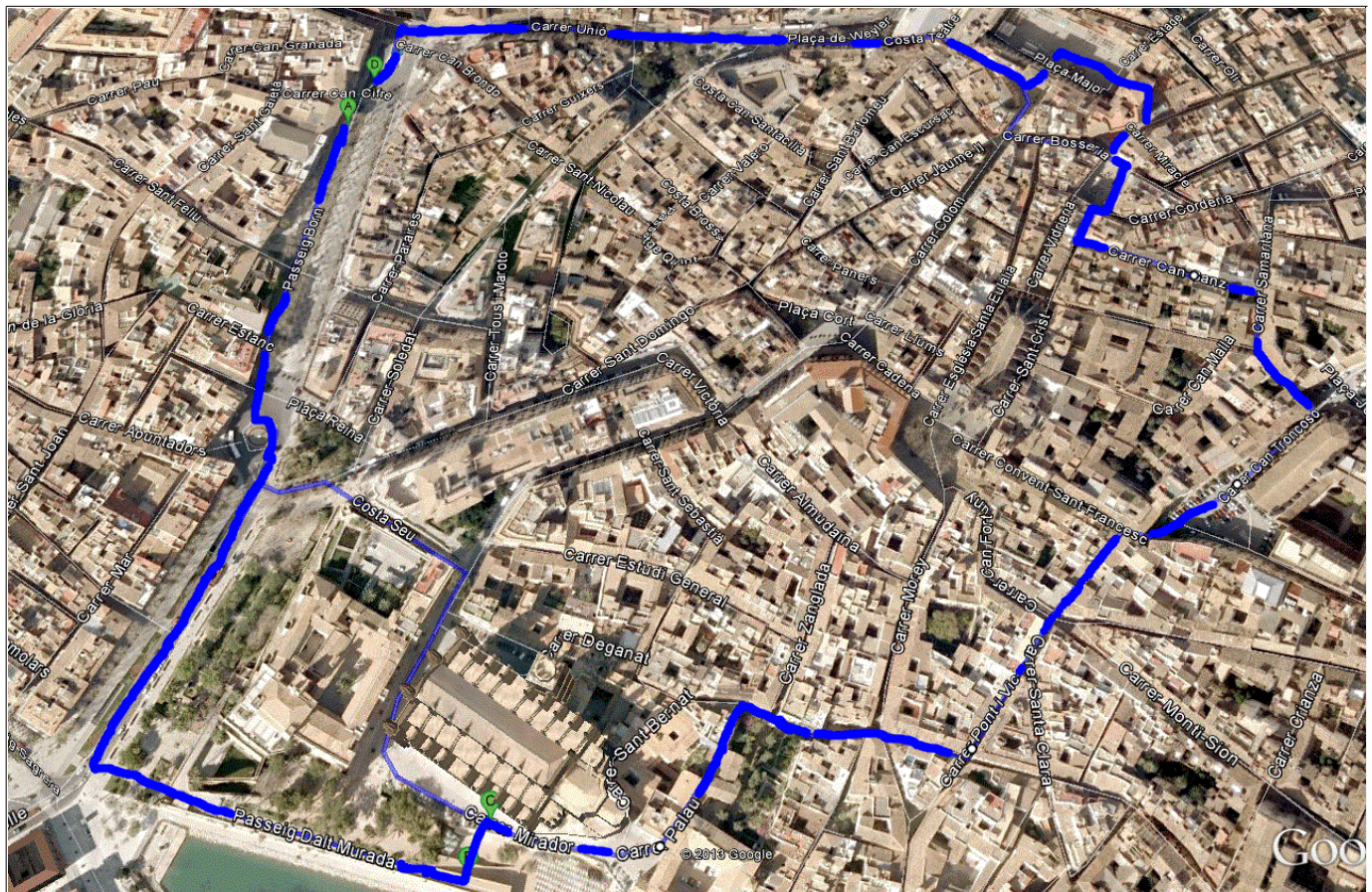

Quelle: Routenplaner für Fußgänger bei maps.google von Palma Passeig Born 27, via Bistum Mallorca, via Carrer de Sant Pere Nolasc 6, via Plaça Sant Francesc, via Plaça Major, bis Plaça Rei Juan Carles I